MJV

# Business Agility

## Agilidade para processos de Pesquisa e Desenvolvimento de produtos

# Sumário

**Introdução** 3

**Business Agility:** 5
o que é e quais as vantagens da estratégia

Business Agility: um rápido histórico

**O mundo é VUCA:** 9
Volatilidade, Incerteza, Complexidade e Ambiguidade

**Mindset de liderança:** 13
uma nova linha de pensamento para os novos tempos

Medindo o mindset Business Agility
Trabalhando o mindset Business Agility

**Design Organizacional:** 21
um método para implementar o Business Agility

**Conclusão** 26

**Sobre a MJV | people transforming business** 28

# Introdução

Nos tempos atuais de **volatilidade**, **incerteza**, **complexidade** e **ambiguidade**, as organizações precisam se reinventar quase que o tempo todo. Os modelos tradicionais de negócios e de gestão não dão mais conta de responder a esse novo contexto.

É nesse sentido que o conceito de Business Agility vem ganhando força. Você, certamente, vai ouvir falar muito dele daqui para frente.

Dizendo de uma maneira bem sintetizada, Business Agility nos remete a adaptabilidade, flexibilidade e velocidade no aprendizado e na tomada de decisão.

No decorrer dessa leitura, você:

**01.** verá um panorama geral dessa nova realidade.

**02.** vai entender em profundidade o que é Business Agility.

**03.** encontrará direcionamentos para aplicar esse conceito no seu negócio.

**04.** descobrirá de que maneira os líderes podem se beneficiar com ele.

**05.** aprenderá como implementá-lo na cultura organizacional.

Se está buscando conhecimento para pensar soluções para as incertezas do momento mercadológico no qual vivemos, esse e-book foi feito sob medida para você.

Boa leitura!

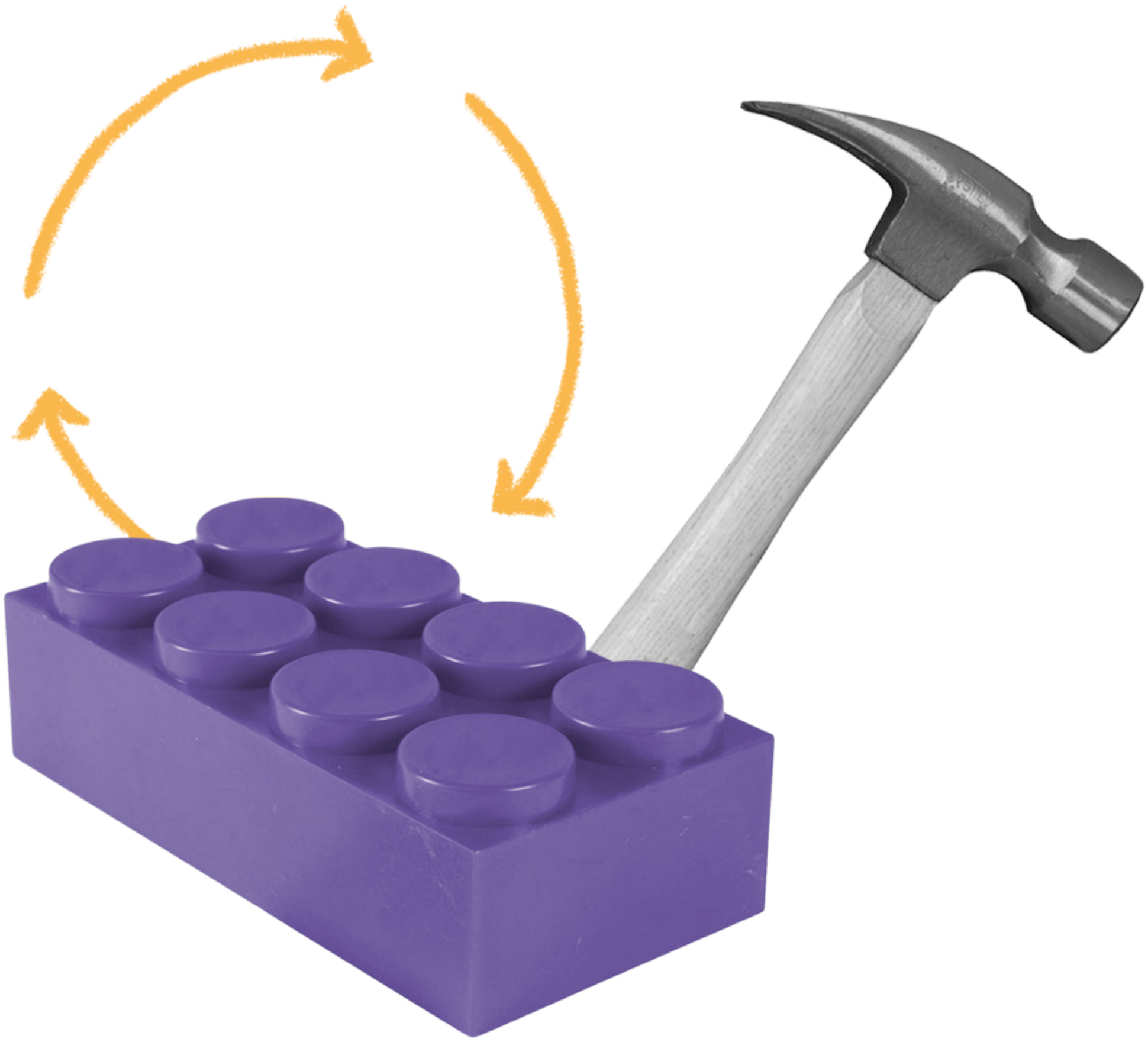

# Business Agility:

## o que é e quais as vantagens da estratégia

O Business Agility é o resultado da inteligência organizacional com foco no consumidor. É a habilidade da organização de se adaptar rápida e eficientemente a todas as formas de mudanças para entregar o máximo de valor e experiência para o usuário.

Também podemos definir esse conceito como a capacidade de uma empresa de realizar e sustentar todo o seu potencial, tanto em termos de lucros quanto de pessoas, independentemente de mudanças no ambiente interno ou externo.

Nesse sentido, Business Agility abrange vários recursos organizacionais críticos:

Entrega com rapidez e responsabilidade (agilidade na entrega).

Inovação e disrupção (de produto, de processos internos etc).

Adaptação organizacional e cultural (adaptabilidade organizacional).

Liderança através da complexidade (eficácia da liderança).

Business Agility é importante para as empresas que desejam sobreviver a longo prazo e que trabalham em indústrias de ritmo acelerado. Inovação é muitas vezes a chave para manter a agilidade dos negócios a longo prazo. As empresas que não inovam e confiam em métodos “comprovados” de fazer as coisas, muitas vezes, encontram-se atrás da concorrência porque não conseguem se adaptar com rapidez suficiente às mudanças no ambiente.

A partir de uma perspectiva de RH, por exemplo, agilidade é garantir que o capital humano na organização tenha as habilidades para responder rapidamente a novos desenvolvimentos.

As organizações ágeis podem diferir das organizações burocráticas tradicionais de muitas maneiras, como na fluidez das definições de funções e falta de vantagem competitiva de longo prazo — geralmente as empresas ágeis buscarão um programa de vantagens competitivas de curto prazo, que são neutralizadas antes de serem transferidas.

## Business Agility: um rápido histórico

A história do Business Agility, como conceito, nasce no desenvolvimento de software, faz parte da estrutura Ágil. Foi um meio para resolver os problemas de mudanças nos requisitos e resultados incertos, devido à complexidade de projetos tecnológicos. A complexidade dos sistemas também se prestou a um ambiente de rápidas mudanças.

Algumas das ideias que se encontram na abordagem Business Agility vieram do estudo da ciência da complexidade e da noção de sistemas adaptativos complexos, em que uma perfeita compreensão de partes do processo não se traduz em uma perfeita compreensão do **comportamento** de todo o sistema.

Os resultados das equipes de software nesses sistemas adaptativos complexos são imprevisíveis, mas acabam por formar um padrão reconhecível. A estrutura Ágil foi desenvolvida para aproveitar os ambientes de projeto em **constante mudança**.

# O mundo é VUCA:

## Volatilidade, Incerteza, Complexidade e Ambiguidade

Ao trazer o conceito de Business Agility para as estruturas da gestão organizacional — para além da TI e dos projetos de desenvolvimento —, o que se pretende é lidar com o chamado “cenário VUCA”. Você já ouviu falar nisso?

Para entendermos o que é VUCA, podemos recorrer a um pequeno artigo da Harvard Business Review publicado em 2014 por Nathan Bennett e G. James Lemoine, professores da Georgia State University.

Os estudiosos se referiam ao acrônimo das palavras inglesas “Volatile”, “Uncertain”, “Complex” e “Ambiguous” (volátil, incerto, complexo e ambíguo). Entenda em detalhes:

**Volatilidade:** remete à **velocidade da mudança** em uma indústria, mercado ou no mundo em geral. Está associada a flutuações na demanda, turbulência e pouco tempo para os mercados. Quanto mais volátil é o mundo, mais rápidas as coisas mudam.

**Incerteza:** refere-se à capacidade de **propor com confiança o futuro**. Parte da incerteza é percebida e associada à incapacidade das pessoas de entender o que está acontecendo. A incerteza também é uma característica mais objetiva de um ambiente. Cenários verdadeiramente incertos são aqueles que não permitem qualquer previsão. Quanto mais incerto o mundo é, mais difícil é prevê-lo.

**Complexidade:** refere-se ao número de **fatores** que precisamos levar em conta para tomar decisões mais eficientes, sua variedade e as relações entre eles. Quanto mais fatores, maior a variedade e quanto mais interligados, mais complexo é o ambiente. Sob alta complexidade, é impossível analisar completamente o ambiente e chegar a conclusões racionais. Quanto mais complexo o mundo é, mais difícil é analisá-lo.

**Ambiguidade:** refere-se à falta de clareza sobre como **interpretar algo**, não é sobre analisar a maior quantidade de dados e sim fazer análises avançadas dos KPIs certos. Uma situação é ambígua, por exemplo, quando a informação é incompleta, contraditória ou muito imprecisa para tirar conclusões claras. Também refere-se à imprecisão nas idéias e na terminologia. Quanto mais ambíguo o mundo é, mais difícil é interpretá-lo.

Bennett e Lemoine assim resumem os cenários VUCA:

> **O VUCA combina quatro tipos distintos de desafios que exigem também quatro tipos específicos de respostas. Muitas vezes, funciona como ótima desculpa para não aumentar os esforços em estratégia e planejamento. Afinal, como acompanhar um mundo que é volátil, incerto, complexo e ambíguo.**

Olhe para o ambiente da sua organização e perceba que essas quatro características existem. Não é exagero dizer que, em menor ou maior grau, toda empresa, todo departamento, todo time está inserido em um ambiente VUCA.

Essa consciência poderia nos ajudar a liderar melhor e a ser melhores profissionais, o que, consequentemente, nos ajuda a alinhar com eficiência as expectativas e os esforços para chegar a resultados mais satisfatórios.

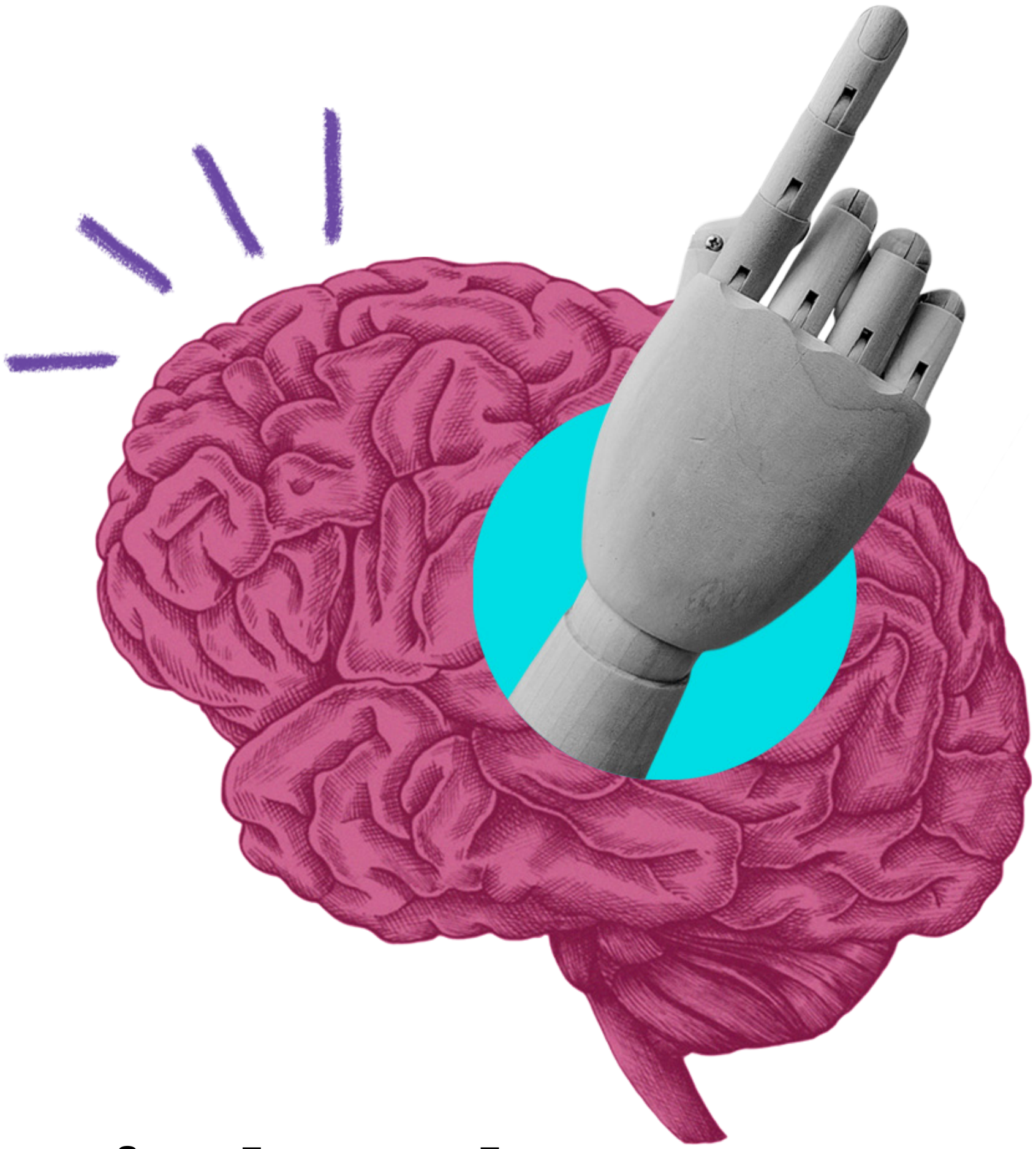

# Mindset de liderança:

## uma nova linha de pensamento para os novos tempos

Um ponto fundamental em uma organização ágil, que aplica os princípios de Business Agility de maneira consciente e estratégica, é a liderança.

Nesse sentido, busca-se um mindset de liderança calcado na agilidade. Uma mentalidade voltada para engajar, capacitar,

delegar, treinar e inspirar de maneira ágil (flexível, adaptável e na velocidade ideal).

Com esse mindset, a liderança sai da lógica de centralização em um único indivíduo e passa a ser compartilhado com a equipe. Ela é ancorada em uma cultura de colaboração sustentada pela comunicação e transparência entre indivíduos, equipes, departamentos e filiais/unidades de negócios.

Na prática, o ideal é fornecer um ambiente onde é “seguro falhar”; encorajar as pessoas a falar e compartilhar seus fracassos como oportunidades de aprendizado.

Nas organizações ágeis, todos precisam reconhecer que também estão em constante aprendizado. “Eu não sei” e **“vamos descobrir juntos”** são frases que sempre saem da boca de todos os envolvidos (principalmente dos líderes estabelecidos).

Todos sabem que precisam ter tempo para explorar e pesquisar novas ideias, mesmo que elas possam falhar. Assim, a linguagem da experimentação e a recompensa das evidências da aprendizagem têm mais peso do que as respostas em si.

Outra dimensão muito importante no mindset Business Agility é o **feedback**. O feedback pode vir de muitas fontes diferentes; clientes, colegas, parceiros, etc. Independentemente da sua origem, a capacidade de ouvir e usá-lo  é fundamental para uma organização ágil.

Quanto mais rápido o líder puder aprender, mais rápido ele vai conduzir sua equipe à adaptação.

Nesse sentido, é preciso desenvolver processos para capturar o feedback o mais cedo possível e compartilhá-lo com os profissionais apropriados para que possam agir rapidamente.

## Medindo o mindset Business Agility

O Business Agility Institute montou uma maneira bastante prática de dimensionar o grau da mentalidade Business Agility das organizações. Para isso,  **tomou como base o fator "aprendizagem" que, segundo os especialistas desse instituto, é um termômetro para a agilidade dos negócios.**

Veja o quadro a seguir, e localize o estágio do mindset Business Agility do seu negócio dentro dele:

| Estágio do Mindset Business Agility | 01 Engatinhando | 02 Caminhando | 03 Correndo | 04 Voando |
|---|---|---|---|---|
| Aprendizagem | Temos uma expectativa organizacional de aprendizado e experimentação. O erro é visto como uma oportunidade para aprender. | Nós fornecemos um ambiente onde é “seguro falhar”. Encorajamos as pessoas (especialmente os líderes) a falar e compartilhar seus erros como oportunidades de aprendizado. | Nós regularmente (mas com segurança) empurramos os líderes e as equipes para fora de suas zonas de conforto para oferecer oportunidades de crescimento pessoal. | A aprendizagem não é mais apenas “segura”, mas é esperada. Temos uma organização que requer (e financia) pessoas para experimentar, aprender e errar. |
| Melhoria implacável | Loops de feedback (“inspecionar e adaptar”) e práticas associadas (como a retrospectiva) estão em vigor no nível de equipe. As equipes se concentram em melhorar o que fazem e como fazem isso. | Em toda a organização, a melhoria de processos geralmente é acionada por uma unidade interna para melhorar e ser mais centrada no cliente. | Uma cultura de aprendizagem com ciclos de feedback e práticas associadas criou raízes em toda a organização. Equipes, departamentos e toda a organização se concentram em melhorar o que fazem e como fazem isso. | Construção de uma cultura de excelência através da aprendizagem e experimentação. É uma parte crítica de quem somos. |

## Trabalhando o mindset Business Agility

Projetadas para a **colaboração**, as organizações ágeis empregam redes de equipes autônomas. Isso requer uma parceria de mentalidade subjacente, de gerenciamento por acordo.

Essas organizações se esforçam para **explorar ideias, habilidades e pontos fortes** através da liberdade, confiança e responsabilidade, o que requer relacionamentos entre pares baseados em aceitação e respeito mútuos.

**Agora, como chegar a esse estado de arte?**

Confira, a seguir, algumas dicas para dar os passos iniciais para a  estruturação de uma mentalidade de Business Agility em seu negócio!

## Coloque as pessoas e a inovação no centro

**No centro de qualquer estrutura de Business Agility, está a inovação.**

Pessoas, não processos, fazem a mudança acontecer. Portanto, é importante desenvolver os colaboradores certos no momento e  caminho certos; dar-lhes metas claras, concisas e centradas no cliente; e promover comunicações e colaboração auto-organizadas entre equipes.

Uma vez ocorrida a mudança, é fundamental ter a visão e os objetivos para conduzir a resposta. Isso inclui estabelecer a justificativa comercial para a resposta e a liderança para impulsioná-la.

Em seguida, é preciso estabelecer uma lista do que a empresa precisa fazer, como ela fará isso e qual é a organização e a governança apropriadas para estruturar e supervisionar esse processo.

Tudo isso considerando que são as pessoas que executam o plano e são responsáveis pelo sucesso organizacional. Elas devem trabalhar em uma estrutura ágil que seja **contínua**, **incremental** e **colaborativa**.

## Mostre que a mudança é uma dádiva

Todos os atores da estrutura empresarial precisam reconhecer que a mudança não é um problema.

Pelo contrário, com a estrutura de Business Agility funcionando bem, mudar gera muitas oportunidades (de negócios, de lucratividade, de crescimento para os funcionários etc.).

Nesse sentido, é importante que os líderes incentivem ideias e ações disruptivas (as famosas “fora da caixa”), sempre tendo no subtexto a noção de que **ninguém deve resistir à mudança**.

## Desenvolva produtos e serviços centrados no usuário

Também é muito importante ter em mente que o Business Agility pode dar à empresa uma **vantagem competitiva**.

Usando essa estrutura, a empresa pode aprender e superar sua concorrência. Ao mesmo tempo, atrai pessoas apaixonadas que se destacam no ambiente potencializado.

A partir daí, é preciso trabalhar a capacidade de entregar rapidamente e responder rapidamente. E isso significa oferecer uma ótima experiência ao cliente, organizando-se e aprendendo com agilidade. Isto é baseado em uma execução enxuta que responde imediatamente ao feedback sem sacrificar a qualidade.

Uma outra faceta importante do Business Agility é a capacidade de quebrar os planos de desenvolvimento de produtos de longo prazo para curto prazo. Dentro disso, os MVPs **(Produto Mínimo Viável) devem ser criados e experimentados, e com base nos resultados, fazer as alterações e, em seguida, prosseguir com a distribuição do produto completo.** Isso ajuda o negócio a permanecer relevante para o mercado e a receber o feedback do cliente em um estágio muito inicial.

## Abrace a tecnologia

Não dá para pensar em mindset Business Agility sem ter em mente que empresas e indústrias estabelecidas estão sendo comoditizadas ou substituídas por meio de digitalização, avanços em biociência, uso inovador de novos modelos e automação.

Exemplos incluem desenvolvimentos como Inteligência Artificial (aprendizado de máquina, sobretudo), a Internet das Coisas e a robótica.

Logo, a adoção da **tecnologia como um eixo fundamental** nos negócios é urgente. Agora é hora de, por exemplo, acelerar a digitalização e a democratização da informação. O aumento do volume, a transparência e a distribuição de informações exige que as organizações se envolvam rapidamente na comunicação multidirecional e na colaboração complexa com clientes, parceiros e colegas.

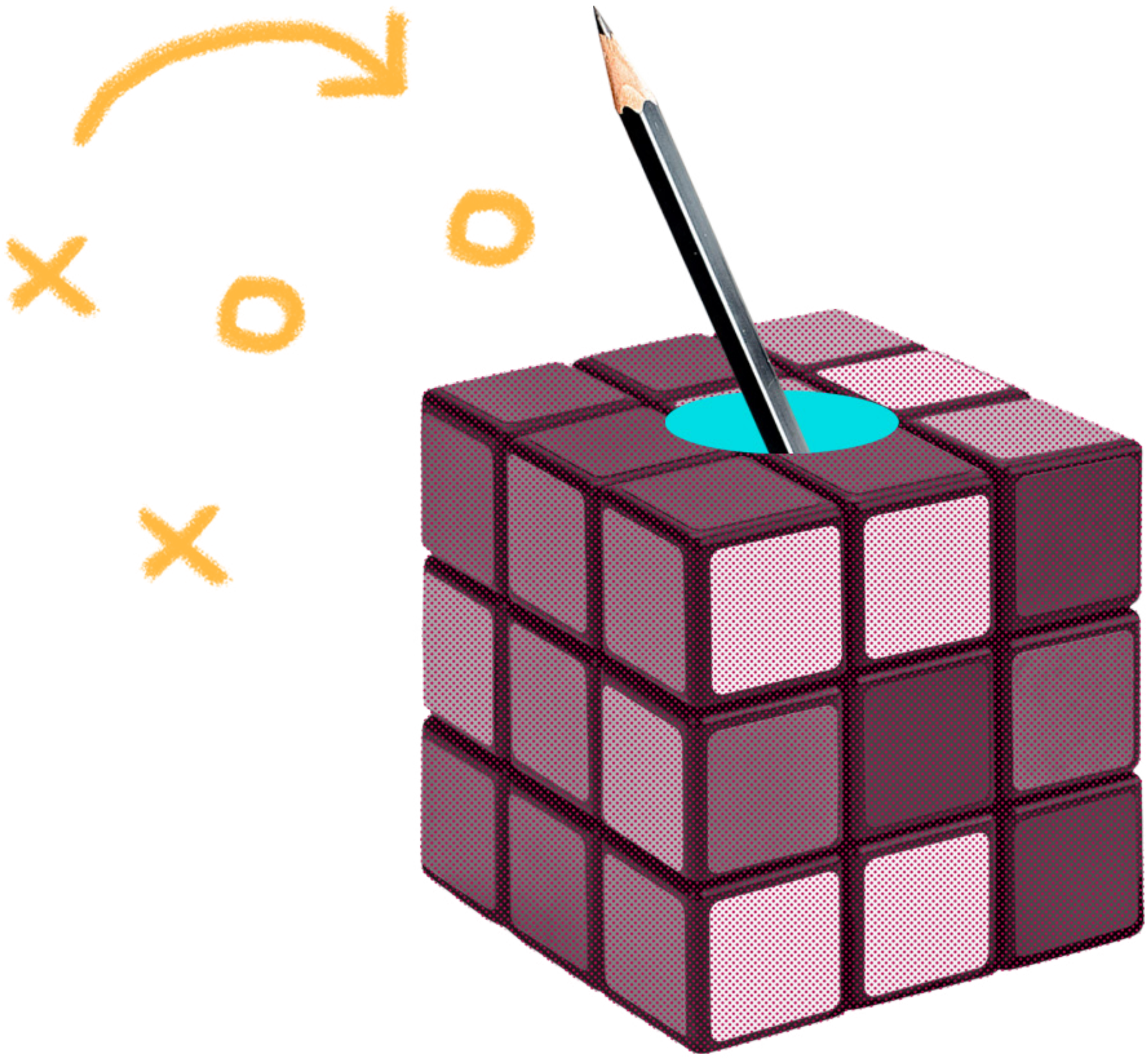

# Design Organizacional:

## um método para implementar o Business Agility

Como você viu até aqui, Business Agility requer **mudanças estruturais** dentro das organizações. Diversos especialistas apontam para a necessidade de inserção de métodos de Design Organizacional para fazer essa virada.

**Design Organizacional é uma metodologia que identifica aspectos disfuncionais do fluxo de trabalho, procedimentos, estruturas e sistemas, realinha-os para se adequarem às realidades/ objetivos comerciais atuais e, em seguida, desenvolve planos para implementar as novas mudanças.**

O processo se concentra em melhorar tanto o lado técnico quanto o pessoal do negócio.

O processo de design leva a um projeto de organização mais eficaz. Melhora significativamente os resultados (lucratividade, atendimento ao cliente, operações internas) e guia funcionários à capacitação e comprometimento com os negócios.

A marca registrada do processo de Design Organizacional é uma abordagem abrangente e holística para a melhoria que afeta todos os aspectos da vida da organização, visando alcançar:

- Excelência de serviço ao cliente
- Custos operacionais reduzidos
- Maior lucratividade
- Maior eficiência e tempo de ciclo

Uma cultura de funcionários comprometidos e engajados

Uma estratégia clara para gerenciar e expandir os negócios

Por design, estamos falando sobre a integração de pessoas com os principais processos de negócios, tecnologia e sistemas.

Uma organização bem projetada garante que a forma da organização corresponda ao seu propósito ou estratégia, atenda aos desafios impostos pelas realidades dos negócios e aumente significativamente a probabilidade de que os esforços coletivos sejam bem-sucedidos.

**À medida que as empresas crescem e os desafios no ambiente externo se tornam mais complexos, os processos, estruturas e sistemas de negócios que antes funcionavam se transformavam em barreiras à eficiência, atendimento ao cliente, moral dos funcionários e lucratividade financeira.**

Embora adaptável ao tamanho, complexidade e necessidades de qualquer organização, o processo de design organizacional geralmente consiste nas etapas a seguir:

**Carta do processo de design:** as lideranças se reúnem para discutir os resultados atuais dos negócios, a saúde organizacional, as demandas ambientais e a necessidade de embarcar em tal processo. A partir disso, cria-se uma “carta”, um documento que inclui um “caso para mudança”, resultados desejados, escopo, alocação de recursos, prazos, participação, estratégia de comunicação e outros parâmetros que guiarão o projeto.

**Avaliação do estado atual do negócio:** usando técnicas diagnósticas facilita-se uma avaliação abrangente da organização para entender como ela funciona, seus pontos fortes e fracos e alinhamento com a ideologia central e estratégia de negócios.

**Projeto da nova organização:** a equipe sênior (e/ou outras que foram convidadas a participar do processo) olha para o que está por vir e desenvolve um conjunto completo de recomendações para o “futuro ideal”.

**Implementação do design:** por fim, chega a hora de desenhar uma nova organização. As pessoas são organizadas em grupos de trabalho que recebem treinamento no novo design, habilidades de equipe — ao estilo startup, por exemplo. Novas funções de trabalho são incorporadas e novos relacionamentos dentro e fora da unidade são estabelecidos. Equipamentos e instalações são reorganizados.

Sistemas de recompensa e desempenho, compartilhamento de informações, tomada de decisão e sistemas de gerenciamento são alterados e ajustados.

# Conclusão

Como você viu, o Business Agility oferece as ferramentas para dinamizar as empresas e fazer com que elas permaneçam alinhadas às necessidades dos clientes e do mercado.

As organizações mais bem-sucedidas também aplicam isso à seus papéis de liderança. E os gerentes que são mais adequados para ao Business Agility são aqueles que podem criar espaços de colaboração onde as equipes são auto-organizadas e colaborativas, para que possam se adaptar mais rapidamente às mudanças.

Para finalizar, pontuamos a importância de entender profundamente seu negócio para mudar de uma mentalidade tradicional para o Business Agility na gestão (ou em processos como o de pesquisa e desenvolvimento de produto).

Viradas de chaves não acontecem da noite para o dia. Então, propomos que a implementação tenha seu ponto de partida na abordagem **Design Thinking**.

Aqui na MJV, temos guiado muitos de nossos clientes para a implementação dessa metodologia em busca da inovação de seus negócios. Nossos consultores são certificados no método e dominam as principais ferramentas úteis para colocá-lo em prática. Se precisar de ajuda, você já sabe: entre em contato!

Que tal, sua empresa está preparada para o Business Agility?

# Sobre a MJV:
## people transforming business

Durante mais de 20 anos, a **MJV Technology & Innovation** tem ajudado a influenciar a inovação e resolver os desafios de negócios com algumas das maiores empresas do mundo. Com escritórios na Europa, nos Estados Unidos e na América Latina, a consultoria conta com uma equipe multidisciplinar, composta por mais de 700 profissionais divididos entre designers, engenheiros, antropólogos, cientistas de dados, desenvolvedores, empreendedores e muito mais. Acreditamos no trabalho colaborativo e aplicamos o Design Thinking e a Metodologia Ágil como um guia para todos os projetos que desenvolvemos.

---

**Mauricio Vianna**
**CEO, PhD**
mvianna@mjvinnovation.com

**Ysmar Vianna**
**Chairman, PhD**
yvianna@mjvinnovation.com

A **MJV** é composta por quatro pilares, estruturados em completa sinergia:

**Inovação em Negócios:** Desenvolvimento e implementação de soluções inovadoras para reduzir custos, aumentar lucros e gerar novos modelos de negócios.

**Consultoria em Tecnologia:** Desenvolvimento e implementação de serviços personalizados de Business Intelligence (BI), TI e Internet das Coisas (Internet of Things).

**Estratégia Digital:** Desenvolvimento e implementação de estratégia corporativa e experiência do usuário de forma que o “ser digital” e o “pensar digital” se tornem intrínsecos ao modelo de negócio.

**Outsourcing de Perfis Profissionais:** Alocação de profissionais de UX, UI, Marketing e TI contando com o apoio total da MJV no que diz respeito ao trabalho realizado e controle de qualidade.

## AMÉRICA DO NORTE:

### Estados Unidos

**Atlanta**
atl@mjvinnovation.com

## AMÉRICA DO SUL:

### Brasil

**Rio de Janeiro**
rio@mjvinnovation.com

**São Paulo**
spo@mjvinnovation.com

**SP Alphaville**
alp@mjvinnovation.com

**Curitiba**
cwb@mjvinnovation.com

## EUROPA:

### Reino Unido

**Londres**
ldn@mjvinnovation.com

### Portugal

**Lisboa**
lis@mjvinnovation.com

### Itália

**Roma**
rom@mjvinnovation.com

### França

**Paris**
par@mjvinnovation.com

MJV

people
transforming
business